

PERATURAN UMUM MAKMAL BIOKESELAMATAN TAHAP 1 (BSL-1)

1



Mencuci tangan sebelum dan selepas mengendalikan ujikaji.

2



Dekontaminasi permukaan kerja sebelum dan selepas ujikaji.

3



Dilarang makan, minum dan merokok di makmal.

4



Memakai PPE (Kot Makmal, Sarung Tangan, Cermin Mata Keselamatan).

5



Pengendalian benda tajam yang selamat.

6

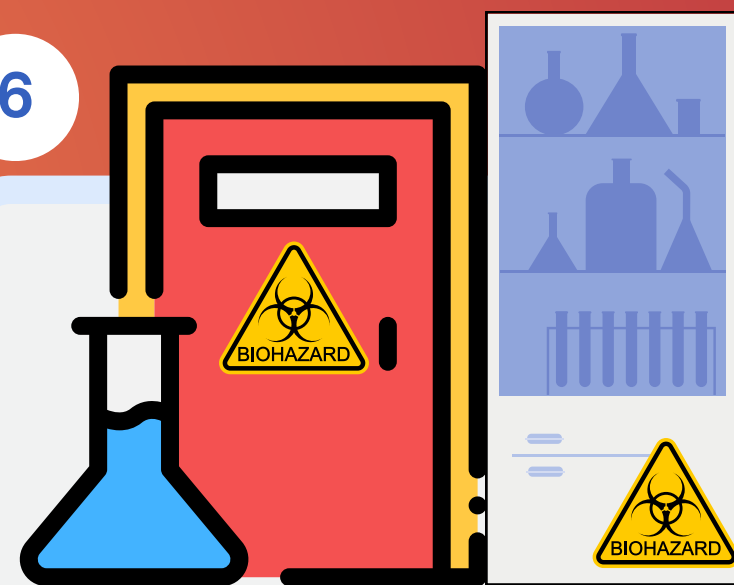

Pamer tanda amaran biohazard di peralatan dan pintu makmal.

7



Autoklaf dan Penyahcemaran tumpahan biologi.

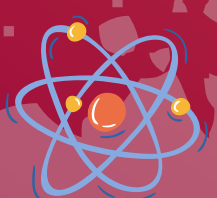

Mari jadikan makmal tempat yang selamat dan menyenangkan untuk bekerja!
Bahagian Kesihatan Pekerja.

